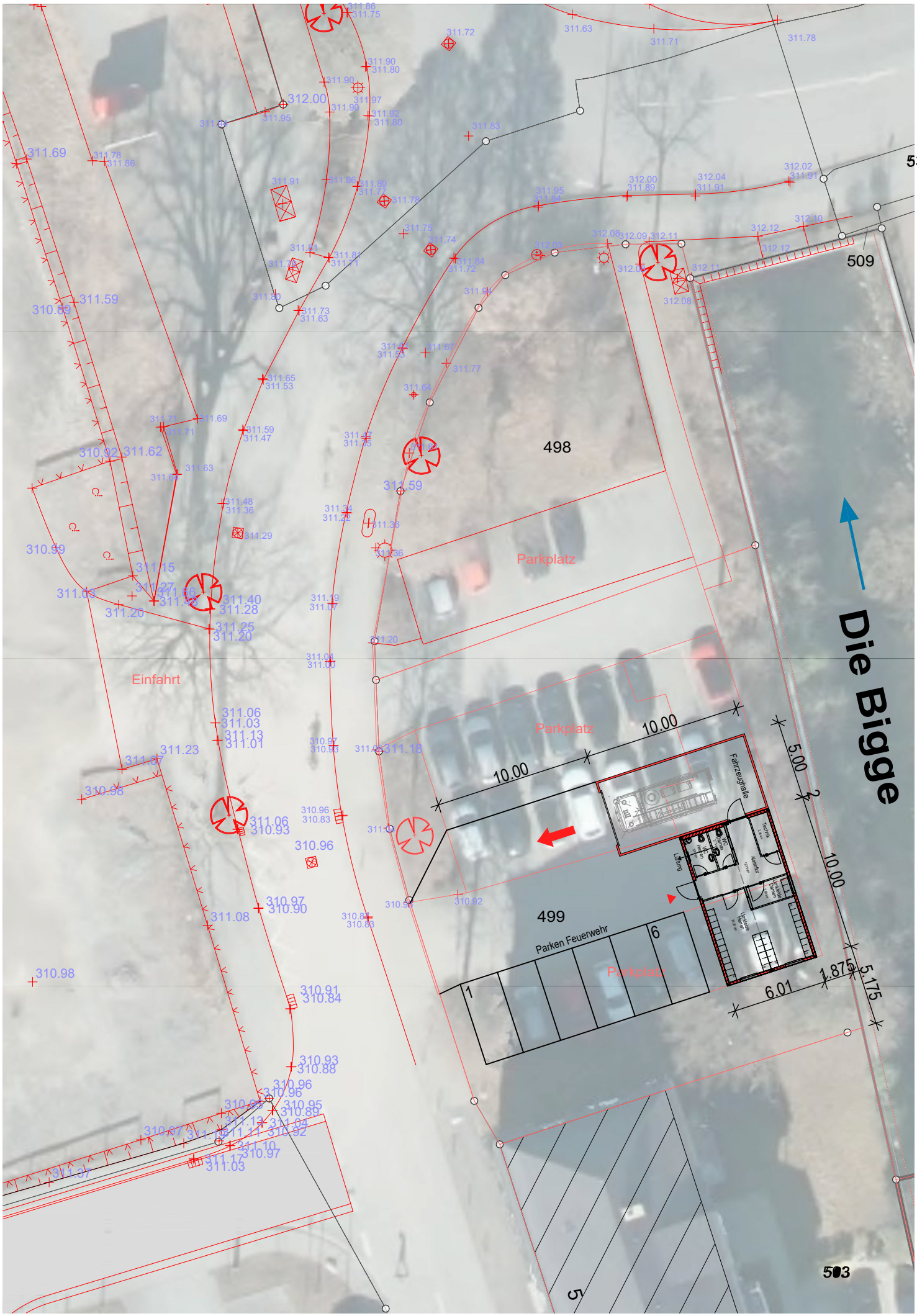Errichtung eines temporären 2. Feuerwehrstandortes innerhalb der Kernstadt **Drucksachen-Nr.: 70/2021** Anlage